

0 1 3M PLANTA CUBIERTA
Esc. 1:75

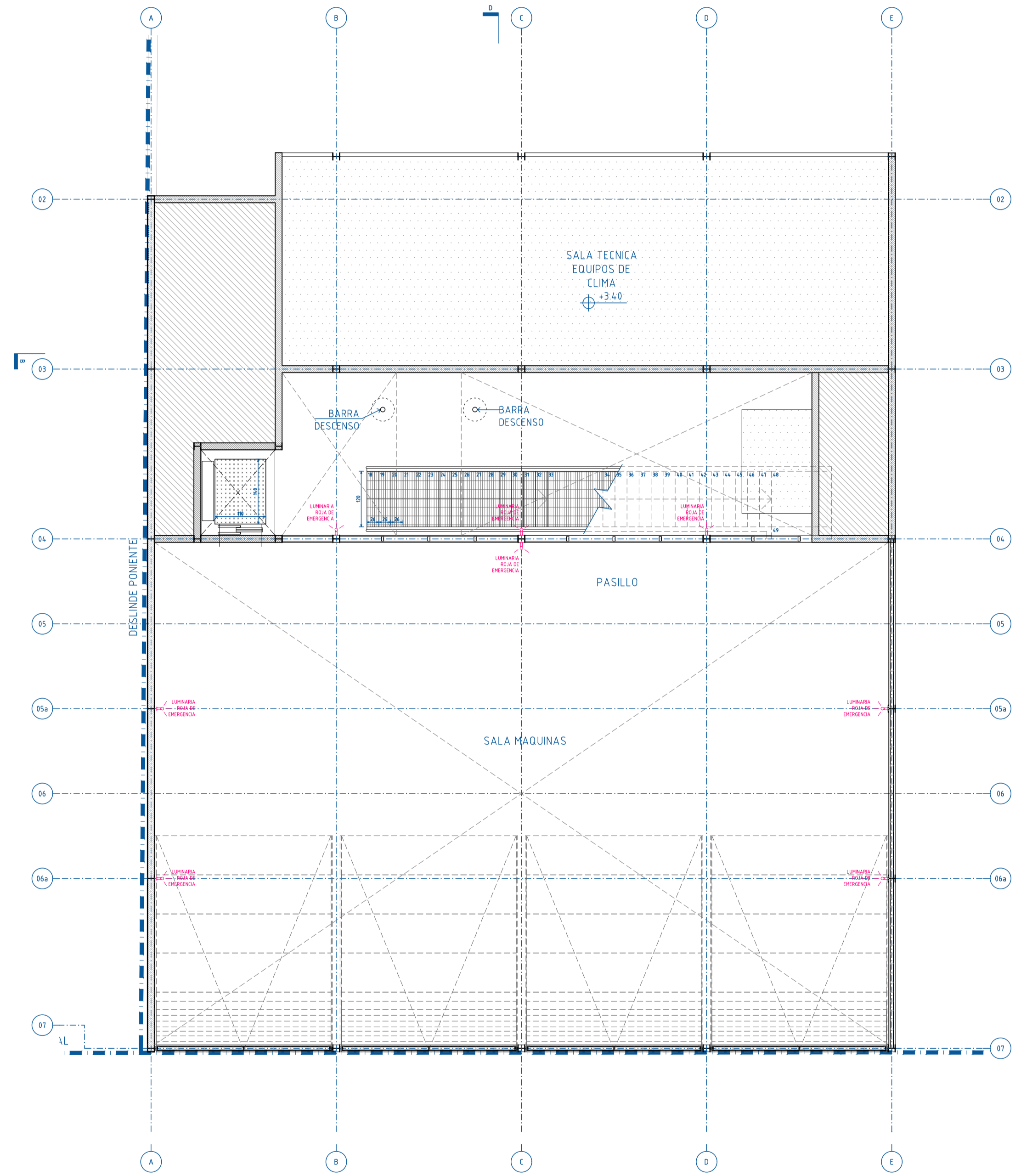

0 1 3M PLANTA ALTILLO
Esc. 1:75

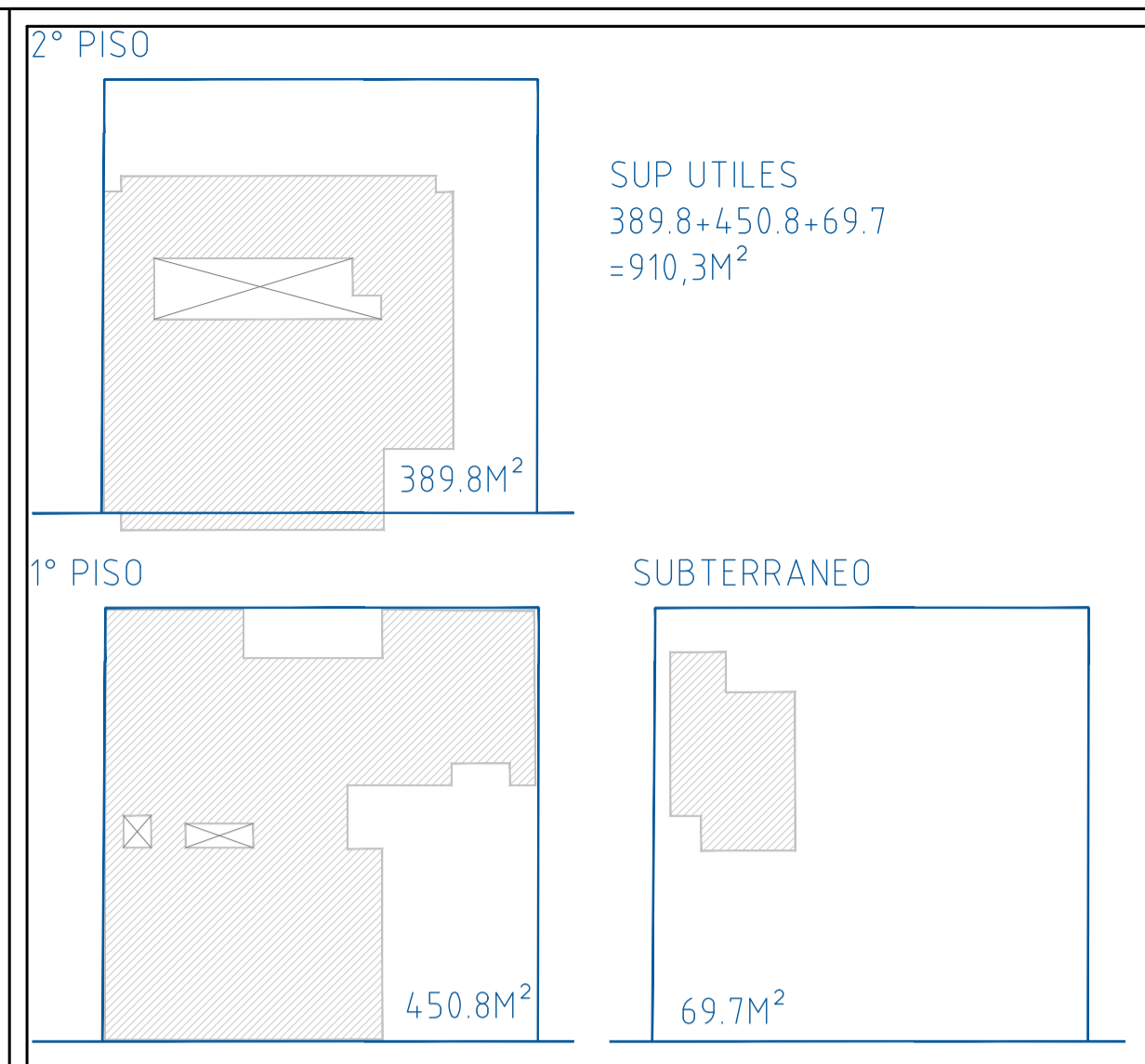

| ITEM | RECINTO | CANTIDAD (BASES) | SUPERF. MDS (BASES) | SUPERFICIE (BASES) | SUPERFICIE (PROYECTO) |
|---------------------------|----------------------------|------------------|---------------------|--------------------|-----------------------|
| 1 | SALA MAQUINAS | 4 | 40 | 160 | 169,9 |
| 2 | HALL ACCESO | 1 | 10 | 10 | 41,2 |
| 3 | OFICINAS | 3 | 9 | 27 | 48,0 |
| 4 | BAÑO VARONES | 1 | 16 | 16 | 23,4 |
| 5 | BAÑO DAMAS | 1 | 16 | 16 | 21,9 |
| 6 | BODEGA | 1 | 9 | 9 | 3,8 |
| 7 | SALA CASILLEROS MASCULINA | 1 | 8 | 8 | 7,4 |
| 8 | SALA CASILLEROS FEMENINA | 1 | 3 | 3 | 7,4 |
| 9 | SALA USO MULTIPLE | 1 | 60 | 60 | 62,3 |
| 10 | TERRAZA | 1 | 24 | 24 | 44,7 |
| 11 | GUARDIA NOCTURNA FEMENINA | 1 | 12 | 12 | 16,0 |
| 12 | BAÑO MUJERES | 1 | 9 | 9 | 8,2 |
| 13 | GUARDIA NOCTURNA MASCULINA | 1 | 22 | 22 | 21,5 |
| 14 | BAÑO VARONES | 1 | 13 | 13 | 10,5 |
| 15 | SALA ESTAR | 1 | 18 | 18 | 14,7 |
| 16 | SALA ESTUDIO | 1 | 9 | 9 | 7,3 |
| 17 | DEPARTAMENTO CUARTELERO | 1 | 50 | 50 | 54,0 |
| E1 | AREA DESCONTAMINACION | 1 | | | 5,7 |
| E2 | LAVANDERIA | 1 | | | 3,5 |
| E3 | SALA SANITIZACION | 1 | | | |
| TOTAL SUPERFICIES CUARTEL | | | | 466 | 571,4 |

| ITEM | RECINTO | CANTIDAD (BASES) | SUPERF. MDS (BASES) | SUPERFICIE (BASES) | SUPERFICIE (PROYECTO) |
|---------------------------------|------------------------|------------------|---------------------|--------------------|-----------------------|
| 18 | SALA ELECTRICA | 1 | | 2 | 2,4 |
| 19 | SALA GRUPO ELECTROGENO | 1 | | 10 | 11,1 |
| 20 | SALA CALDERA | 1 | | 9 | - |
| 21 | CUARTO PELLETS | 1 | | 9 | - |
| 22 | ESTANQUE DE AGUA | 1 | | 9 | 9,4 |
| 23 | BODEGA MATERIALES | 1 | | 12 | 14,7 |
| E4 | RECINTO ERA | 1 | | | 11,8 |
| TOTAL SUPERFICIES INSTALACIONES | | | | 51 | 49,4 |
| TOTAL SUPERFICIES UTILES 1+2 | | | | 517 | 620,8 |

| ITEM | RECINTO | CANTIDAD (BASES) | SUPERF. MDS (BASES) | SUPERFICIE (BASES) | SUPERFICIE (PROYECTO) |
|----------------------|-------------------|------------------|---------------------|--------------------|-----------------------|
| 24 | SALON RESTAURANT | | | 60 | 82,6 |
| 25 | COCINA RESTAURANT | | | 40 | 30,5 |
| 26 | SSH 1 | | | 3 | 2,4 |
| 27 | SSH 2 | | | 3 | 4,7 |
| 28 | SALA BASURAS | | | 4 | 7,9 |
| 29 | BODEGAS | | | 9 | 8,0 |
| 30 | SSH MANIPULADORAS | | | 8 | 5,6 |
| TOTAL PROGRAMA ANEXO | | | | 127 | 141,7 |

| | | | | | |
|-------------------------------|--|-----|-------|-------|-------|
| TOTAL SUPERFICIES UTILES | | | 644 | 762,5 | |
| MUROS Y CIRCULACIONES 23% | | 40% | 257,6 | 147,8 | |
| TOTAL SUPERFICIES CONSTRUIDAS | | | | 901,6 | 910,3 |

| ITEM | RECINTO | CANTIDAD (BASES) | SUPERF. MDS (BASES) | SUPERFICIE (BASES) | SUPERFICIE (PROYECTO) |
|------------------------------------|-------------------|------------------|---------------------|--------------------|-----------------------|
| 31 | ESTACIONAMIENTO | 12 | | 150 | 52 |
| 32 | CALLE CIRCULACION | 1 | | 150 | 52,0 |
| TOTAL SUPERFICIES ESTACIONAMIENTOS | | | | 300 | 104 |

NOTA: *se incluyen 9 estacionamientos en la propuesta. Los primeros 4 se encuentran dentro de la propiedad y los 5 restantes se deben arrendar dentro de un area a menos de 600m2

| | |
|-------------|---|
| ART.81 RCTC | |
| ETAPA 3A | |
| ETAPA 3 | |
| ETAPA 2A | |
| 2022/02/21 | ETAPA 2 ANTEPROYECTO DE ARQUITECTURA Y ESPECIALIDADES |
| 2022/01/07 | ETAPA 1A ESTUDIOS, EMPLAZAMIENTO, PROGRAMA Y CONTEXTO |
| 2022/12/13 | ETAPA 1 ESTUDIOS, EMPLAZAMIENTO, PROGRAMA Y CONTEXTO |
| 2022/11/08 | ETAPA 0 COORDINACION |

| | | | |
|---|---|---|---|
| | | DIRECCIÓN DE ARQUITECTURA MINISTERIO DE OBRAS PÚBLICAS - REGIÓN AYSÉN | |
| PROYECTO: "REPOSICIÓN PRIMERA COMPAÑÍA CUERPO DE BOMBEROS DE COYHAIQUE" | | | |
| CONTENIDO: PLANTA NIVEL CUBIERTA Y ALTILLO | | | |
| INSPECTOR FISCAL CLAUDIO CORREA BARAHONA | DIRECTOR REGIONAL MARCOS SILVA DÍAZ (S) | N | CROQUIS DE UBICACIÓN |
| CONSULTOR TIRADO LTDA | JEFE UNIDAD PROYECTOS RODRIGO SANTANDER SANTANA | FORMATO A5 x 39,4 cm ESCALA 1:75 | |
| ARQUITECTURA CRISTÓBAL TIRADO SEBASTIÁN HERNÁNDEZ | DIBUJO JA / SA FECHA 2022/04/08 | REVISIÓN 02 | REGIÓN: AYSÉN PROVINCIA: COYHAIQUE COMUNA: COYHAIQUE LÁMINA O FICHA: ARQ 024-PL |
| CÓDIGOS DEL PROYECTO: 40023066-0 | | | |